

Klad listů

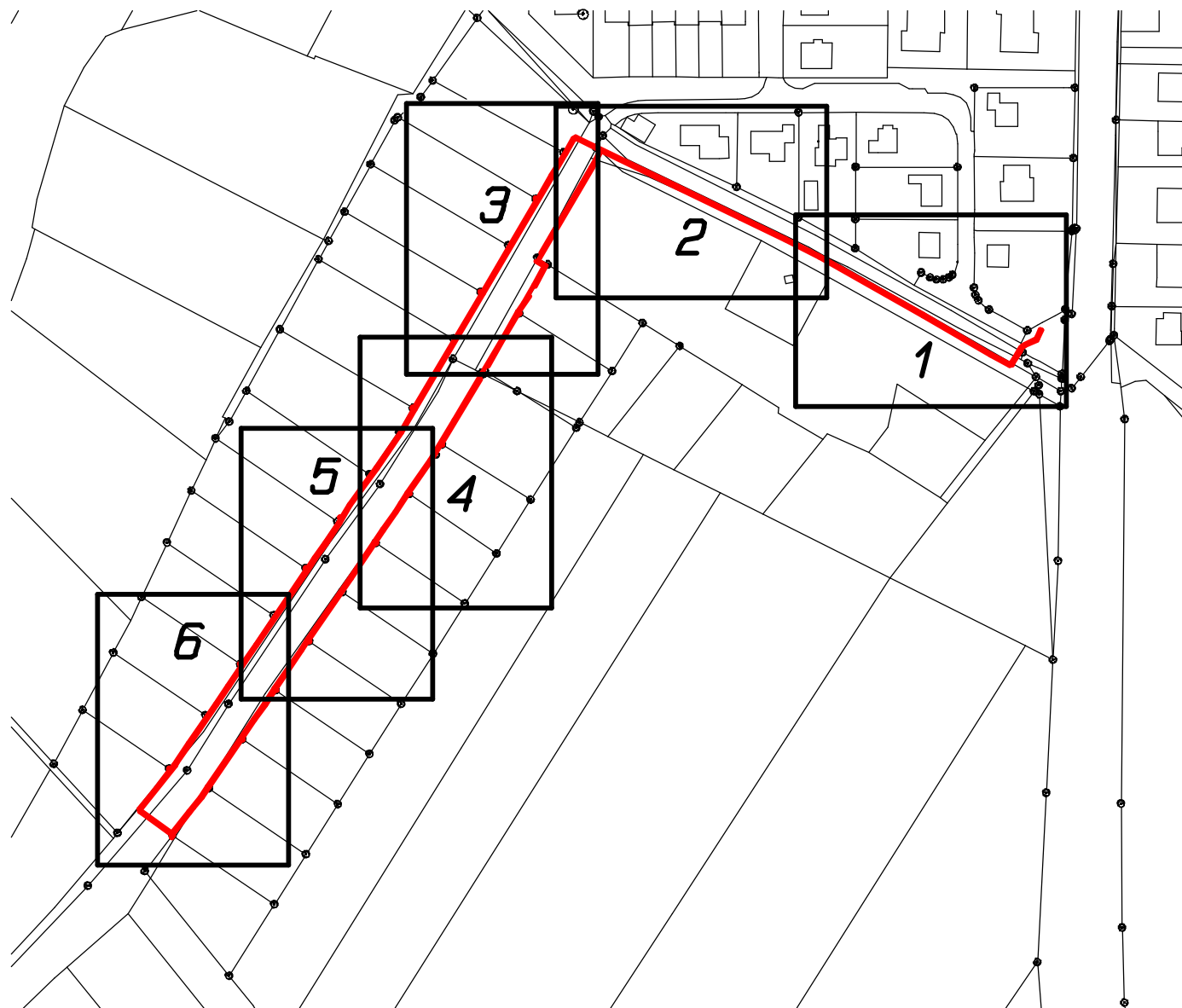

VÝKAZ DOSAVADNÍHO A NOVÉHO STAVU ÚDAJŮ KATASTRU NEMOVITOSTÍ																
Dosavadní stav			Nový stav													
Označení pozemku parc. číslem	Výměra parcely		Druh pozemku Způsob využití	Označení pozemku parc. číslem	Výměra parcely		Druh pozemku Způsob využití	Typ stavby Způsob využití	Způsob určení výměr	Porovnání se stavem evidence právních vztahů						
	ha	m <sup>2</sup>			ha	m <sup>2</sup>				Díl přechází z pozemku označeného v katastru nemovitostí	dřívější poz. evidenci	Číslo listu vlastnictví	Výměra dílu		Označení dílu	
											ha	m <sup>2</sup>				
287/15													287/15		562	
287/16													287/16		10001	
287/17													287/17		562	
287/18													287/18		10001	
287/19													287/19		795	
287/20													287/20		10001	
287/21													287/21		10001	
295/2													295/2		10001	
297/6													297/6		562	
297/20													297/20		10001	
297/21													297/21		10001	
331/15													331/15		10001	
331/19													331/19		10001	
331/20													331/20		10001	
331/21													331/21		10001	
331/22													331/22		10001	
331/23													331/23		10001	
331/24													331/24		10001	
331/25													331/25		794	
331/26													331/26		10001	
331/27													331/27		10001	
331/28													331/28		10001	
331/29													331/29		10001	
331/30													331/30		10001	
331/31													331/31		10001	
500/1													500/1		10001	
693/1													693/1		10001	
693/2													693/2		10001	
693/3													693/3		796	
694/2													694/2		10001	
694/3													694/3		10001	
694/4													694/4		10001	
694/5													694/5		10001	
694/6													694/6		120	
694/7													694/7		10001	
694/8													694/8		10001	
694/9													694/9		10001	
694/12													694/12		10001	

Oprávněný : ČEZ Distribuce a.s.  
Druh věcného břemene : dle listin

GEOMETRICKÝ PLÁN pro vymezení rozsahu věcného břemene k části pozemku	Geometrický plán ověřil úředně oprávněný zeměměřický inženýr:		Stejnopis ověřil úředně oprávněný zeměměřický inženýr:	
	Jméno, příjmení:	Ing. Jan Netuka	Jméno, příjmení:	
	Číslo položky seznamu úředně oprávněných zeměměřických inženýrů:	1873/1999	Číslo položky seznamu úředně oprávněných zeměměřických inženýrů:	
	Dne: 16.8.2022	Číslo: 256/2022	Dne:	Číslo:
Náležitostmi a přesností odpovídá právním předpisům.	Katastrální úřad souhlasí s očíslováním parcel.		Tento stejnopis odpovídá geometrickému plánu v elektronické podobě uloženému v dokumentaci katastrálního úřadu.	
Vyhotovitel: <b>GEOŠRAFO</b> GEOŠRAFO, s.r.o. Geodetické práce Zemědělská 1091 www.geosrafo.cz 500 03 Hradec Králové			Ověření stejnopisu geometrického plánu v listinné podobě.	
Číslo plánu: 373-16248/2022				
Okres: Hradec Králové				
Obec: Nové Město				
Kat. území: Nové Město nad Cídlinou				
Mapový list: Přelouč 6-3/23				
Dosavadním vlastníkům pozemků byla poskytnuta možnost seznámit se v terénu s průběhem navrhovaných nových hranic, které byly označeny předepsaným způsobem:				



*detaily "A", "B", "C", "D", "E", "F", "G", "H", "I", "J", "K", "L", "M", "N"*

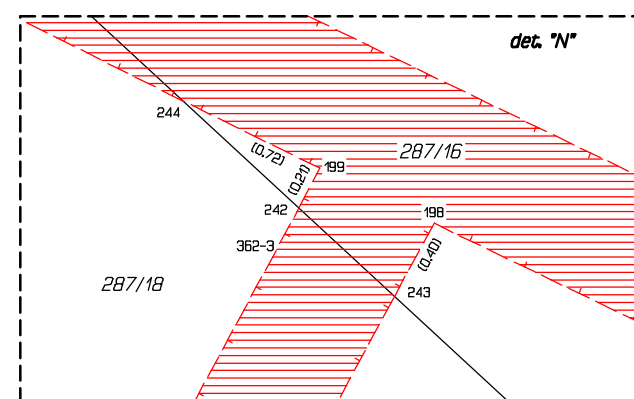
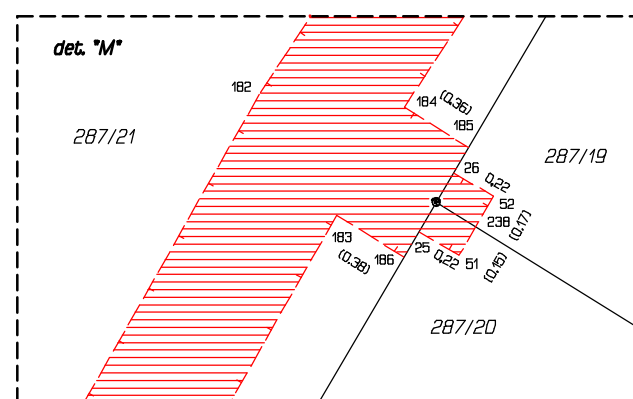
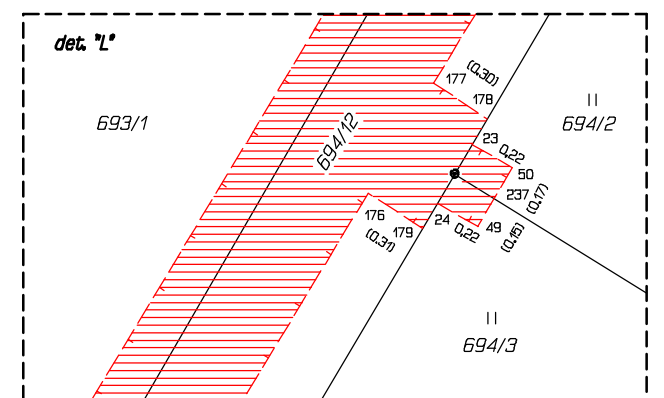
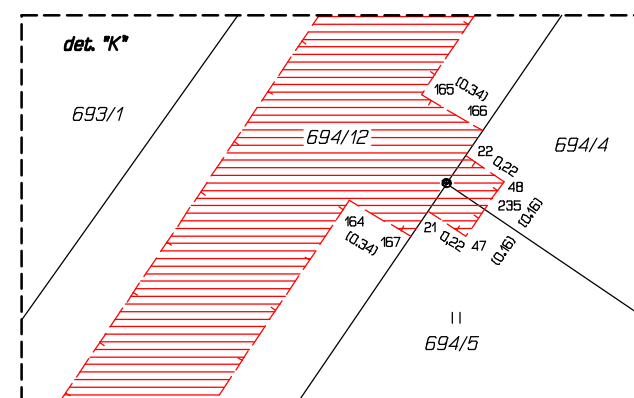
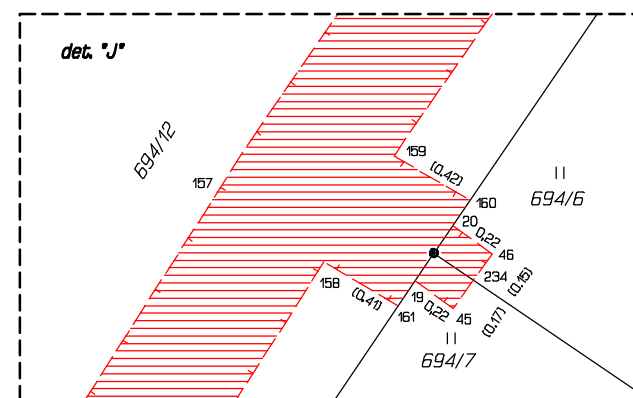
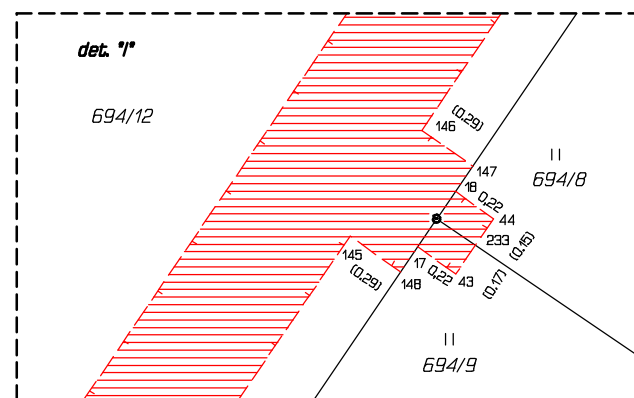
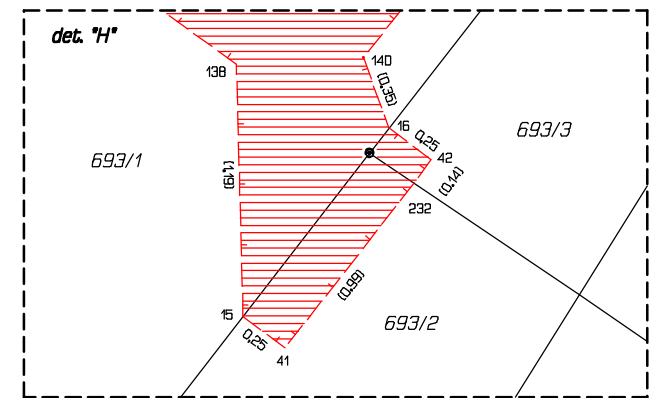
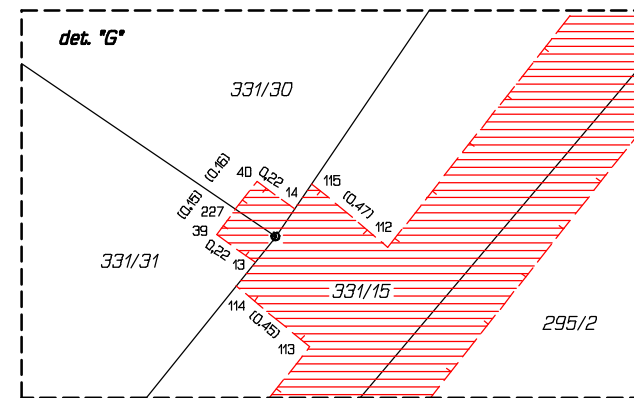
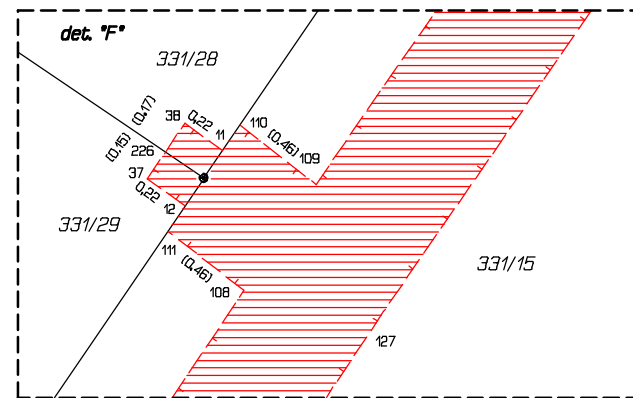
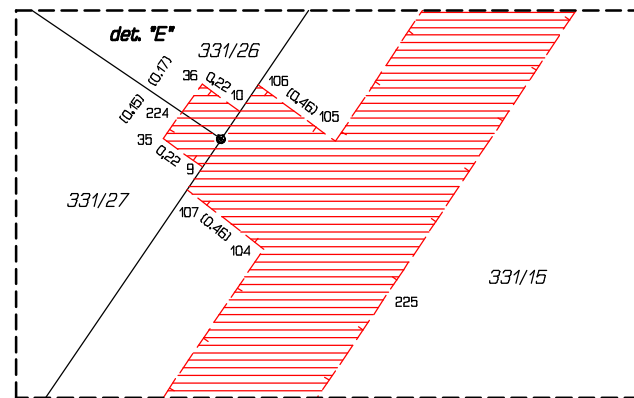
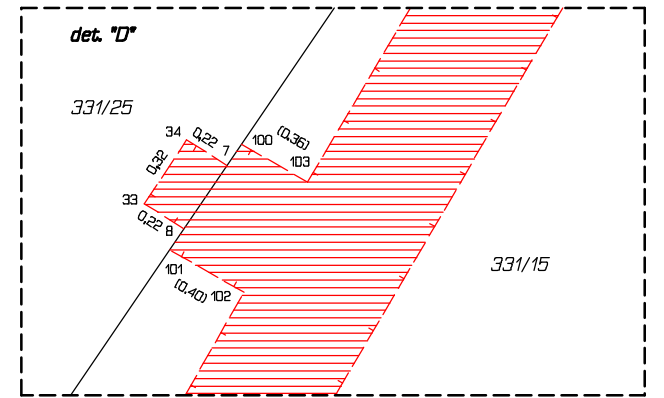
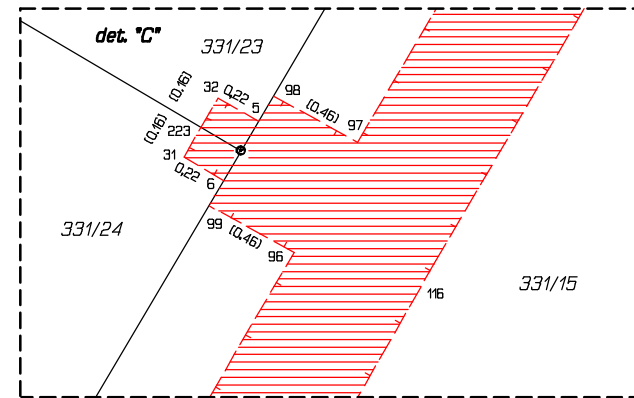
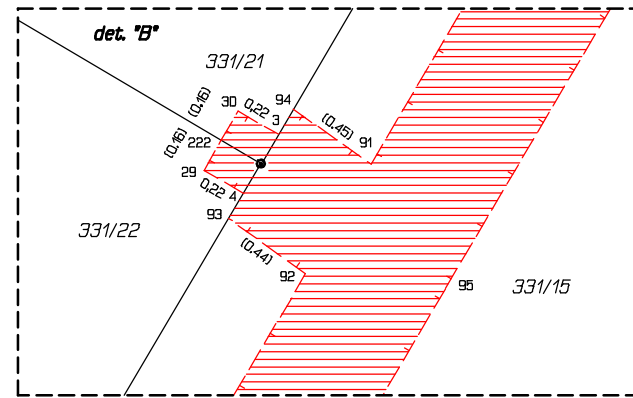
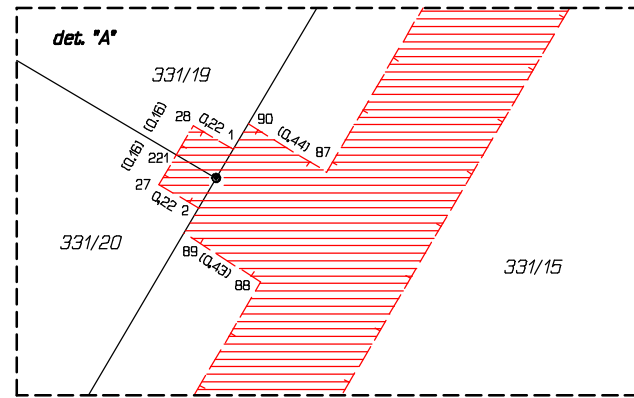

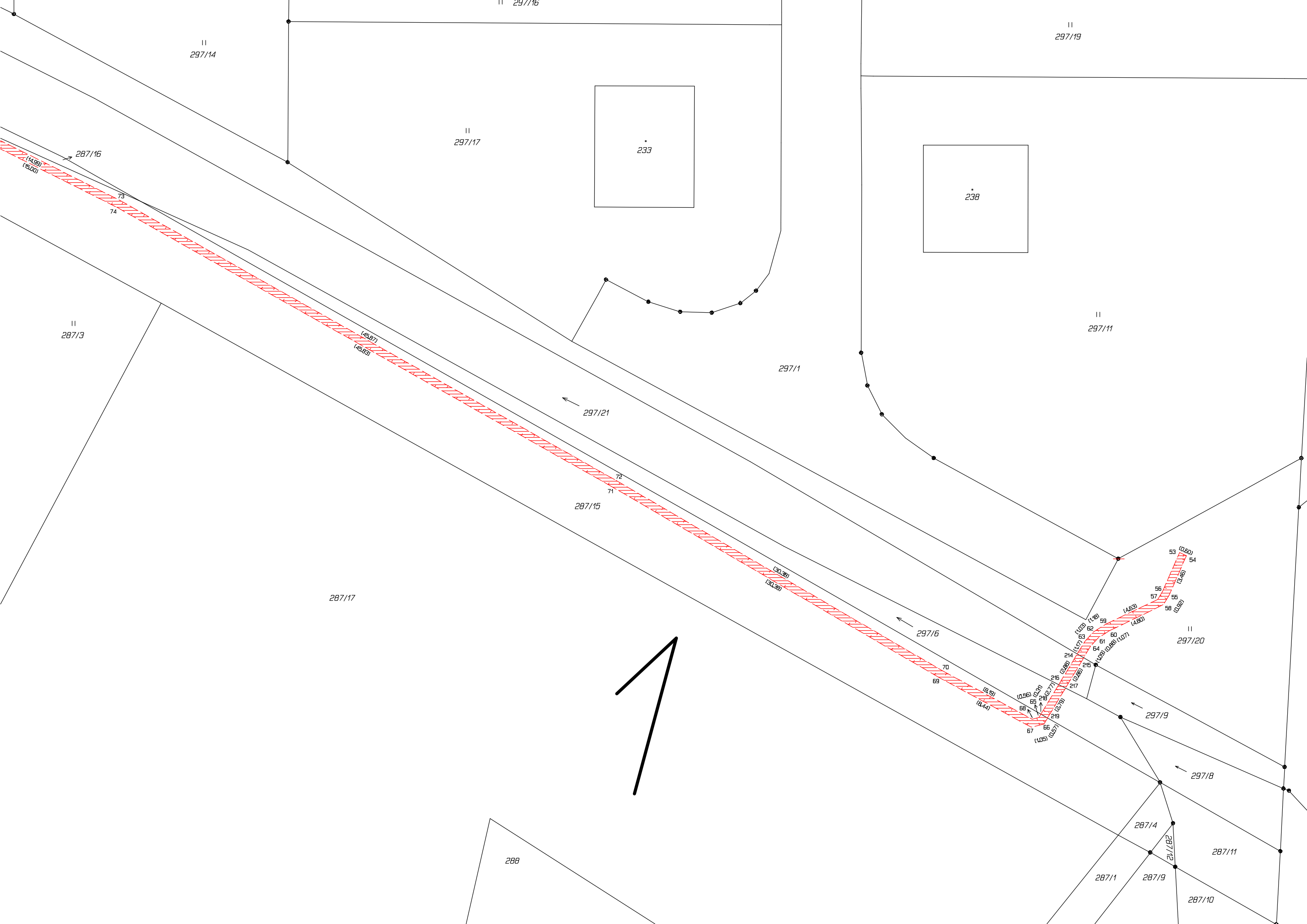

II  
297/14

II  
297/17

II  
297/19

233

238

II  
297/11

II  
287/3

297/1

297/21

287/15

287/17

II  
297/20

297/6

297/9

297/8

288

287/4

287/11

287/1

287/9

287/10

287/12

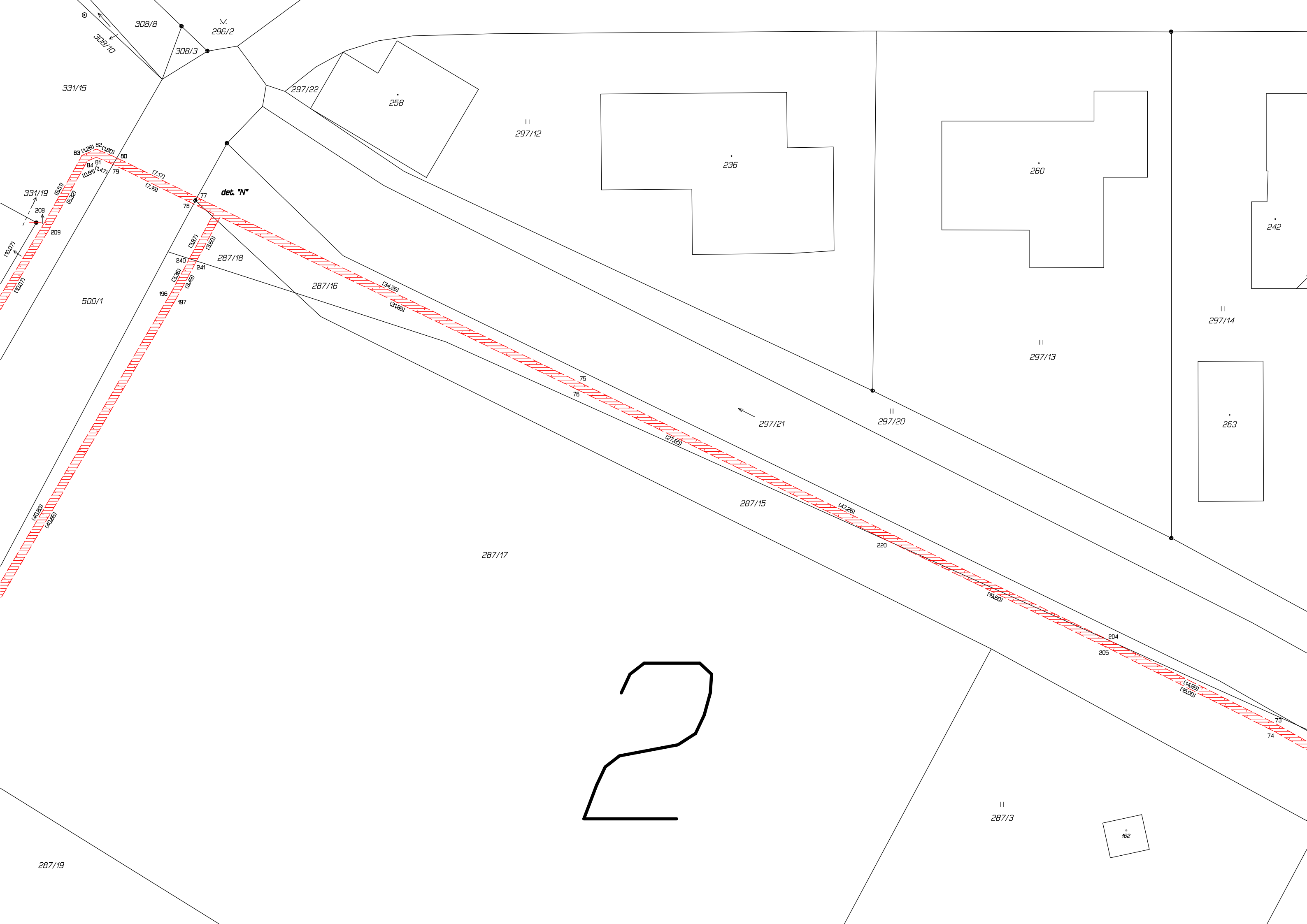

331/15

331/19

308/8

308/3

296/2

297/22

258

II  
297/12

236

260

242

II  
297/14

II  
297/13

263

det. "N"

287/18

287/16

500/1

196

197

240

241

196

197

240

241

75

76

297/21

II  
297/20

287/15

220

204

205

73

74

287/17

II  
287/3

162

287/19

2





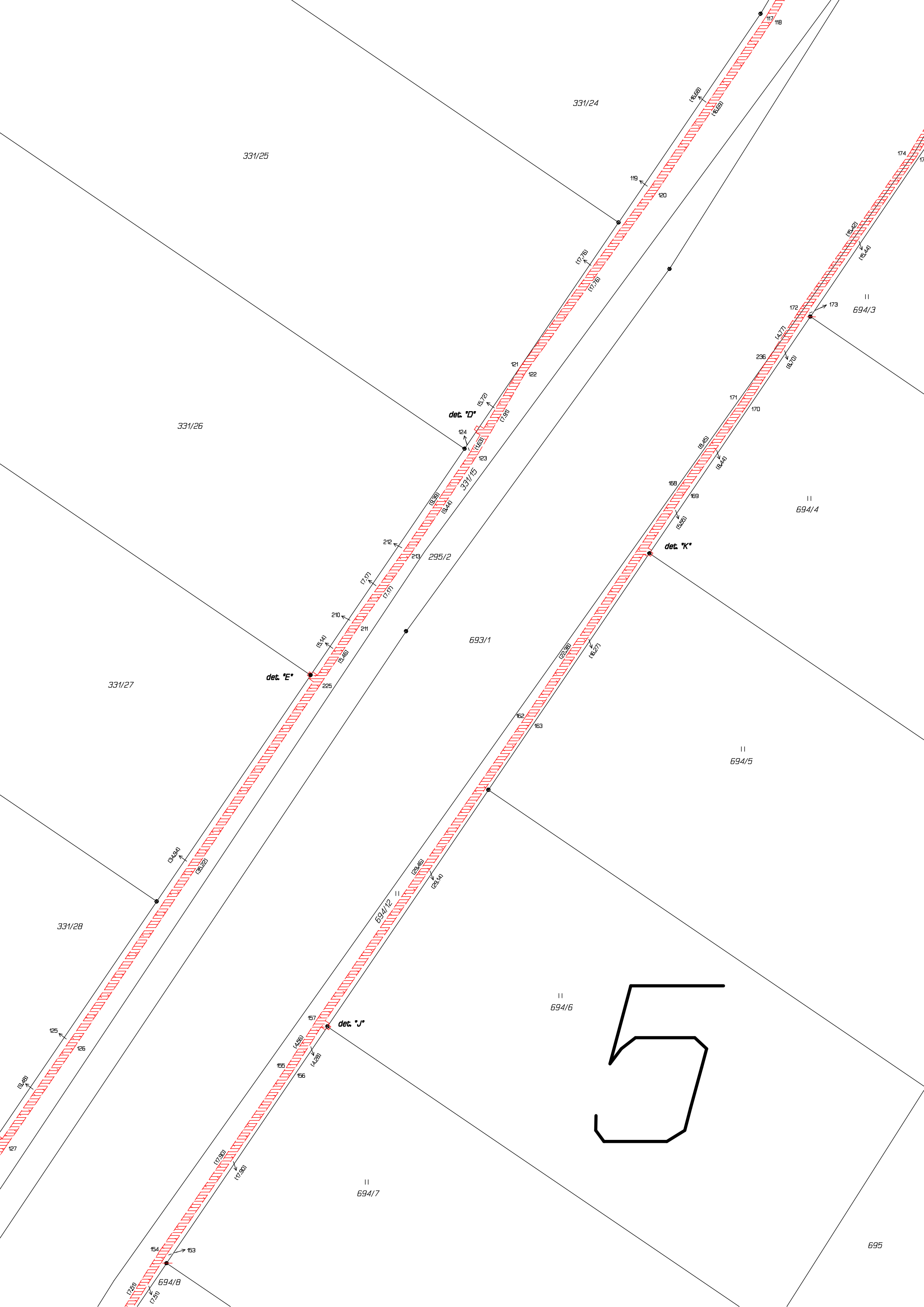

331/25

331/24

331/26

331/27

331/28

693/1

11  
694/6

11  
694/7

11  
694/5

11  
694/4

11  
694/3

695

det. "D"

det. "E"

det. "J"

det. "K"

5

